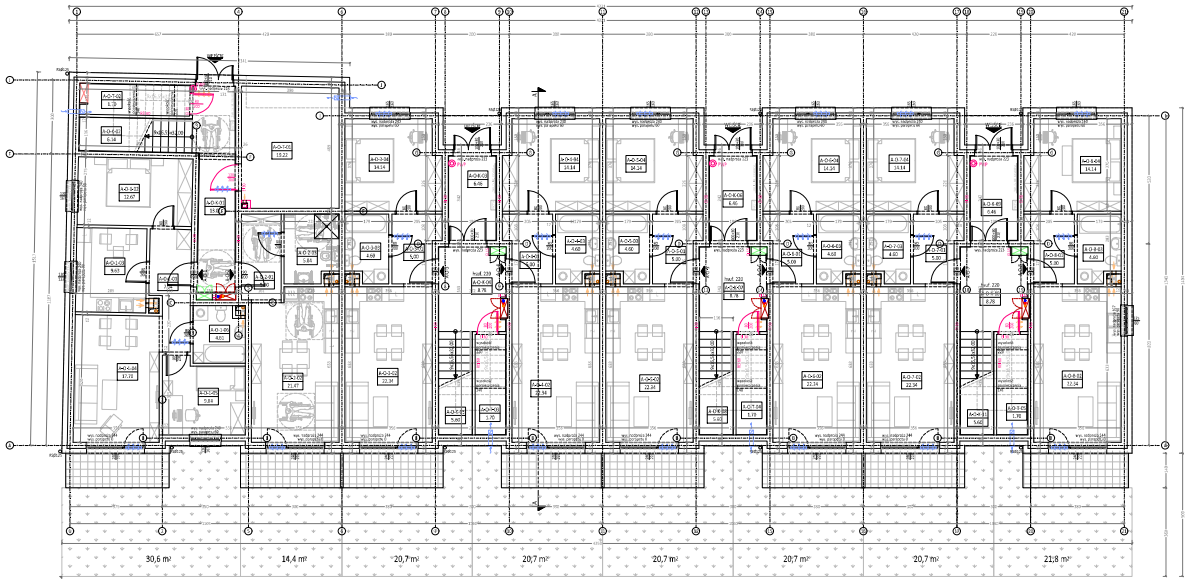

BILANS POWIERZCHNI - CZĘŚĆ 1

NR POM.	NAZWA POMIESZCZENIA	ROZDZIAŁ POSADZKI	POW. PODŁOGI	POW. H>190cm
BUDYNEK A - PARTER				
	MIESZKANIE A-O-1			
A-O-1-01	Korytarz	-	7.04	7.04
A-O-1-02	Sypialnia	-	12.67	12.67
A-O-1-03	Kuchnia	-	9.63	9.63
A-O-1-04	Salon	-	17.70	17.70
A-O-1-05	Sypialnia	-	9.84	9.84
A-O-1-06	Łazienka	-	4.61	4.61
	RAZEM MIESZKANIE A-O-1		61.49	61.49
	MIESZKANIE A-O-2			
A-O-2-01	Korytarz	-	5.50	5.50
A-O-2-02	Salon + aneks kuch.	-	21.47	21.47
A-O-2-03	Łazienka	-	5.84	5.84
	RAZEM MIESZKANIE A-O-2		32.81	32.81
	MIESZKANIE A-O-3			
A-O-3-01	Korytarz	-	5.00	5.00
A-O-3-02	Salon + aneks kuch.	-	22.34	22.34
A-O-3-03	Łazienka	-	4.60	4.60
A-O-3-04	Sypialnia	-	14.14	14.14
	RAZEM MIESZKANIE A-O-3		46.08	46.08
	MIESZKANIE A-O-4			
A-O-4-01	Korytarz	-	5.00	5.00
A-O-4-02	Salon + aneks kuch.	-	22.34	22.34
A-O-4-03	Łazienka	-	4.60	4.60
A-O-4-04	Sypialnia	-	14.14	14.14
	RAZEM MIESZKANIE A-O-4		46.08	46.08
	MIESZKANIE A-O-5			
A-O-5-01	Korytarz	-	5.00	5.00
A-O-5-02	Salon + aneks kuch.	-	22.34	22.34
A-O-5-03	Łazienka	-	4.60	4.60
A-O-5-04	Sypialnia	-	14.14	14.14
	RAZEM MIESZKANIE A-O-5		46.08	46.08
	MIESZKANIE A-O-6			
A-O-6-01	Korytarz	-	5.00	5.00
A-O-6-02	Salon + aneks kuch.	-	22.34	22.34
A-O-6-03	Łazienka	-	4.60	4.60
A-O-6-04	Sypialnia	-	14.14	14.14
	RAZEM MIESZKANIE A-O-6		46.08	46.08

BILANS POWIERZCHNI - CZĘŚĆ 2

NR POM.	NAZWA POMIESZCZENIA	ROZDZIAŁ POSADZKI	POW. PODŁOGI	POW. H>190cm
	MIESZKANIE A-O-7			
A-O-7-01	Korytarz	-	5.00	5.00
A-O-7-02	Salon + aneks kuch.	-	22.34	22.34
A-O-7-03	Łazienka	-	4.60	4.60
A-O-7-04	Sypialnia	-	14.14	14.14
	RAZEM MIESZKANIE A-O-7		46.08	46.08
	MIESZKANIE A-O-8			
A-O-8-01	Korytarz	-	5.00	5.00
A-O-8-02	Salon + aneks kuch.	-	22.34	22.34
A-O-8-03	Łazienka	-	4.60	4.60
A-O-8-04	Sypialnia	-	14.14	14.14
	RAZEM MIESZKANIE A-O-8		46.08	46.08
	KOMUNIKACJA			
A-O-K-01	Korytarz	-	13.01	13.01
A-O-K-02	Klatka schodowa	-	6.14	6.14
A-O-K-03	Wiatrołap	-	6.46	6.46
A-O-K-04	Korytarz	-	8.79	8.78
A-O-K-05	Klatka schodowa	-	5.60	5.60
A-O-K-06	Wiatrołap	-	6.46	6.46
A-O-K-07	Korytarz	-	8.79	8.78
A-O-K-08	Klatka schodowa	-	5.60	5.60
A-O-K-09	Wiatrołap	-	6.46	6.46
A-O-K-10	Korytarz	-	8.79	8.78
A-O-K-11	Klatka schodowa	-	5.60	5.60
	RAZEM KOMUNIKACJA		81.67	81.67
	POM. TECHNICZNE			
A-O-T-01	Pom. techniczne	-	19.22	19.22
A-O-T-02	Pom. techniczne	-	1.70	1.70
A-O-T-03	Pom. techniczne	-	1.70	1.70
A-O-T-04	Pom. techniczne	-	1.70	1.70
A-O-T-05	Pom. techniczne	-	1.70	1.70
	RAZEM POM. TECHNICZNE		26.02	26.02
	RAZEM BUDYNEK A - PARTER		478.47	478.47

uwagi:
- wymiary podano w [cm], poziomy w [m];
- przed przystąpieniem do prac budowlanych należy upewnić się czy dla danej inwestycji nie zostały sporządzone zaktualizowane opracowania, aneksy i rewizje tjp.;
- rysunek rozpatrywać łącznie z opisem technicznym oraz pozostałymi opracowaniami branżowymi;
- stosować materiały opisane na rysunkach lub równoważne;
- bezwzwłocznie wstrzymać roboty w przypadku ich rozbieżności z projektem;
- przed przystąpieniem do prac budowlanych zweryfikować wymiary;
- prace budowlane prowadzić zgodnie ze sztuką budowlaną;
- w razie wątpliwości skontaktować się z projektantem;

jednostka projektowa

ARCHI-GRAF
JANUSZ KACPRZYK & ROMAN SZUMNY

64-020 PNIA Ul. KOSSAKA 113 TEL/FAX: (067)2137076; 3512757

inwestor:
Spółka Inicjatywa Mieszkaniowa „IZN-Zachodni" Sp.z o.o.
ul. Bukowska 12, lok. 121
60-810 Poznań

nazwa zamierzenia budowlanego:
BUDOWA ZESPOŁU BUDYNKÓW MIESZKALNYCH WIELORODZINNYCH WRAZ Z ZAGOSPODAROWANIEM TERENU I INFRASTRUKTURĄ TECH NICZNĄ

adres zamierzenia budowlanego:
działka nr 644/375
ul. Adama Asnyka
Strzelce Krajeńskie

projektant:
mgr inż. arch. Roman Szumny
uprawnienia budowlane do projektowania
bez ograniczeń w specjalności architektonicznej
nr ewidens. GP-7342/2874/96
data: 23.01.2023

sprawdzający:
mgr inż. arch. Janusz Kacprzyk
uprawnienia budowlane do projektowania
bez ograniczeń w specjalności architektonicznej
nr ewidens. GP-7342/1628/91
data: 23.01.2023

tytuł rysunku:
RZUT PARTERU - BUDYNEK A

nr rysunku: PAB V1 / 1146.22 / 01 A
branża: architektura

etap projektowania: architektoniczno-budowlany
data opracowania: 23.01.2023
skala: 1:100

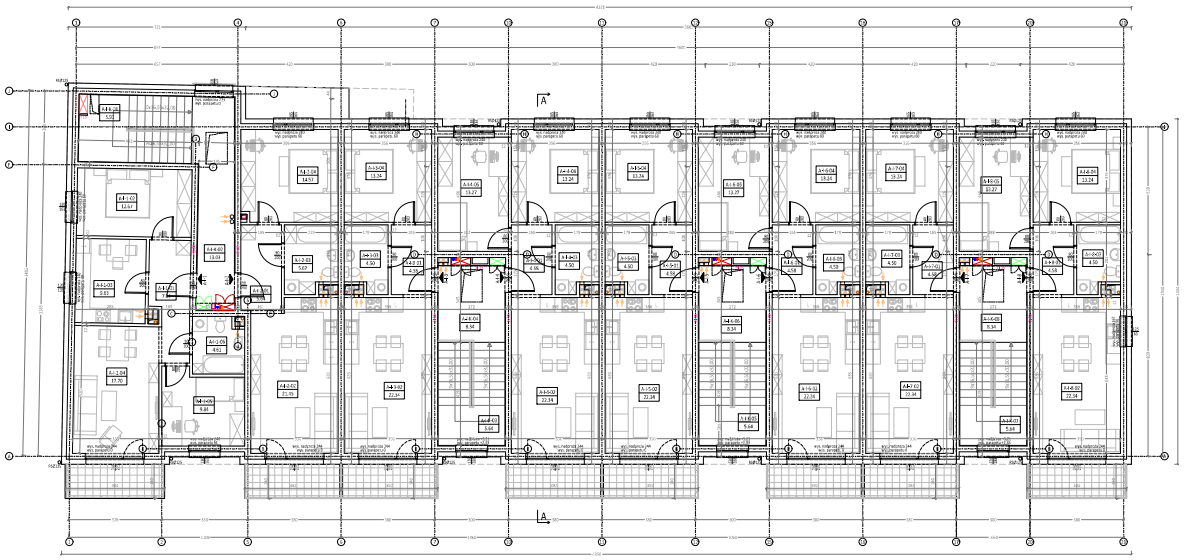

BILANS POWIERZCHNI - CZĘŚĆ 1

NR POM.	NAZWA POMIESZCZENIA	ROZDZAJ POSADZKI	POW. PODŁOGI	POW. H>190cm
BUDYNEK A - PIĘTRO				
	MIESZKANIE A-I-1			
A-I-1-01	Korytarz	-	7.04	7.04
A-I-1-02	Sypialnia	-	12.67	12.67
A-I-1-03	Łazienka	-	9.63	9.63
A-I-1-04	Sypialnia	-	17.70	17.70
A-I-1-05	Sypialnia	-	9.84	9.84
A-I-1-06	Łazienka	-	4.61	4.61
	RAZEM MIESZKANIE A-I-1		61.49	61.49
	MIESZKANIE A-I-2			
A-I-2-01	Korytarz	-	5.64	5.64
A-I-2-02	Salon + aneks kuch.	-	21.45	21.45
A-I-2-03	Łazienka	-	5.62	5.62
A-I-2-04	Sypialnia	-	14.57	14.57
	RAZEM MIESZKANIE A-I-2		47.28	47.28
	MIESZKANIE A-I-3			
A-I-3-01	Korytarz	-	4.58	4.58
A-I-3-02	Salon + aneks kuch.	-	22.34	22.34
A-I-3-03	Łazienka	-	4.50	4.50
A-I-3-04	Sypialnia	-	13.24	13.24
	RAZEM MIESZKANIE A-I-3		44.66	44.66
	MIESZKANIE A-I-4			
A-I-4-01	Korytarz	-	4.58	4.58
A-I-4-02	Salon + aneks kuch.	-	22.34	22.34
A-I-4-03	Łazienka	-	4.50	4.50
A-I-4-04	Sypialnia	-	13.24	13.24
A-I-4-05	Sypialnia	-	13.27	13.27
	RAZEM MIESZKANIE A-I-4		57.93	57.93
	MIESZKANIE A-I-5			
A-I-5-01	Korytarz	-	4.58	4.58
A-I-5-02	Salon + aneks kuch.	-	22.34	22.34
A-I-5-03	Łazienka	-	4.50	4.50
A-I-5-04	Sypialnia	-	13.24	13.24
	RAZEM MIESZKANIE A-I-5		44.66	44.66

BILANS POWIERZCHNI - CZĘŚĆ 2

NR POM.	NAZWA POMIESZCZENIA	ROZDZAJ POSADZKI	POW. PODŁOGI	POW. H>190cm
	MIESZKANIE A-I-6			
A-I-6-01	Korytarz	-	4.58	4.58
A-I-6-02	Salon + aneks kuch.	-	22.34	22.34
A-I-6-03	Łazienka	-	4.50	4.50
A-I-6-04	Sypialnia	-	13.24	13.24
A-I-6-05	Sypialnia	-	13.27	13.27
	RAZEM MIESZKANIE A-I-6		57.93	57.93
	MIESZKANIE A-I-7			
A-I-7-01	Korytarz	-	4.58	4.58
A-I-7-02	Salon + aneks kuch.	-	22.34	22.34
A-I-7-03	Łazienka	-	4.50	4.50
A-I-7-04	Sypialnia	-	13.24	13.24
	RAZEM MIESZKANIE A-I-7		44.66	44.66
	MIESZKANIE A-I-8			
A-I-8-01	Korytarz	-	4.58	4.58
A-I-8-02	Salon + aneks kuch.	-	22.34	22.34
A-I-8-03	Łazienka	-	4.50	4.50
A-I-8-04	Sypialnia	-	13.24	13.24
A-I-8-05	Sypialnia	-	13.27	13.27
	RAZEM MIESZKANIE A-I-8		57.93	57.93
	KOMUNIKACJA			
A-I-K-01	Klatka schodowa	-	5.91	5.91
A-I-K-02	Korytarz	-	13.05	13.05
A-I-K-03	Klatka schodowa	-	5.64	5.64
A-I-K-04	Korytarz	-	8.34	8.34
A-I-K-05	Klatka schodowa	-	5.64	5.64
A-I-K-06	Korytarz	-	8.34	8.34
A-I-K-07	Klatka schodowa	-	5.64	5.64
A-I-K-08	Korytarz	-	8.34	8.34
	RAZEM KOMUNIKACJA		60.88	60.88
RAZEM BUDYNEK A - PIĘTRO			477.42	477.42

uwagi:
- wymiary podano w [cm], poziomy w [m];
- przed przystąpieniem do prac budowlanych należy upewnić się czy dla danej inwestycji nie zostały sporządzone zaktualizowane opracowania, aneksy i rewizje tp.;
- rysunek rozpatrywać łącznie z opisem technicznym oraz pozostałymi opracowaniami branżowymi;
- stosować materiały opisane na rysunkach lub równoważne;
- bazować na ostatecznych rozwiązaniach producentów;
- przed przystąpieniem do prac budowlanych zweryfikować wymiary;
- prace budowlane prowadzić zgodnie ze sztuką budowlaną;
- w razie wątpliwości skontaktować się z projektantem;

jednostka projektowa

ARCHI-GRAF
JANUSZ KOZIŃSKI & ROMAN SZUMNY

64-920 PIŁA, UL. KOŚCIAŃSKA 119 TEL/FAX (067)213 70 76; 352 27 57

inwestor:
Spółka Inicjatywa Mieszkaniowa „IZN-Zachodnia" Sp.z o.o.
ul. Bukowska 12, lok. 121,
60-810 Poznań

nazwa zamierzenia budowlanego:
BUDOWA ZESPOŁU BUDYNKÓW MIESZKALNYCH WIELORODZINNYCH WRAZ Z ZAGOSPODAROWANIEM TERENU I INFRASTRUKTURĄ TECH NICZNĄ

adres zamierzenia budowlanego:
działka nr 644/375
ul. Adama Asnyka
Strzelce Krajeńskie

projektant:
mgr inż. arch. Roman Szumny
uprawnienia budowlane do projektowania bez ograniczeń w specjalności architektonicznej
nr ewiden. GP-7342/1674/96 data: 23.01.2023

sprawdzający:
mgr inż. arch. Janusz Kiziński
uprawnienia budowlane do projektowania bez ograniczeń w specjalności architektonicznej
nr ewiden. GP-7342/1628/93 data: 23.01.2023

tytuł rysunku:
RZUT PIĘTRA - BUDYNEK A

nr rysunku: PAB V1 / 1146-22 / 02-A branża: architektura

etap projektowania: architektoniczno-budowlany data opracowania: 29.01.2023 skala: 1:100