

PRZESŁUNĄĆ BALUSTRADE O
15 CM W LEWO

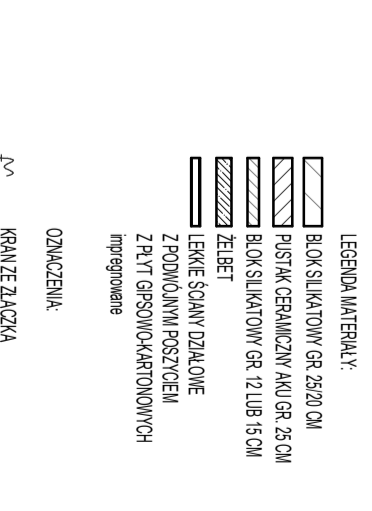
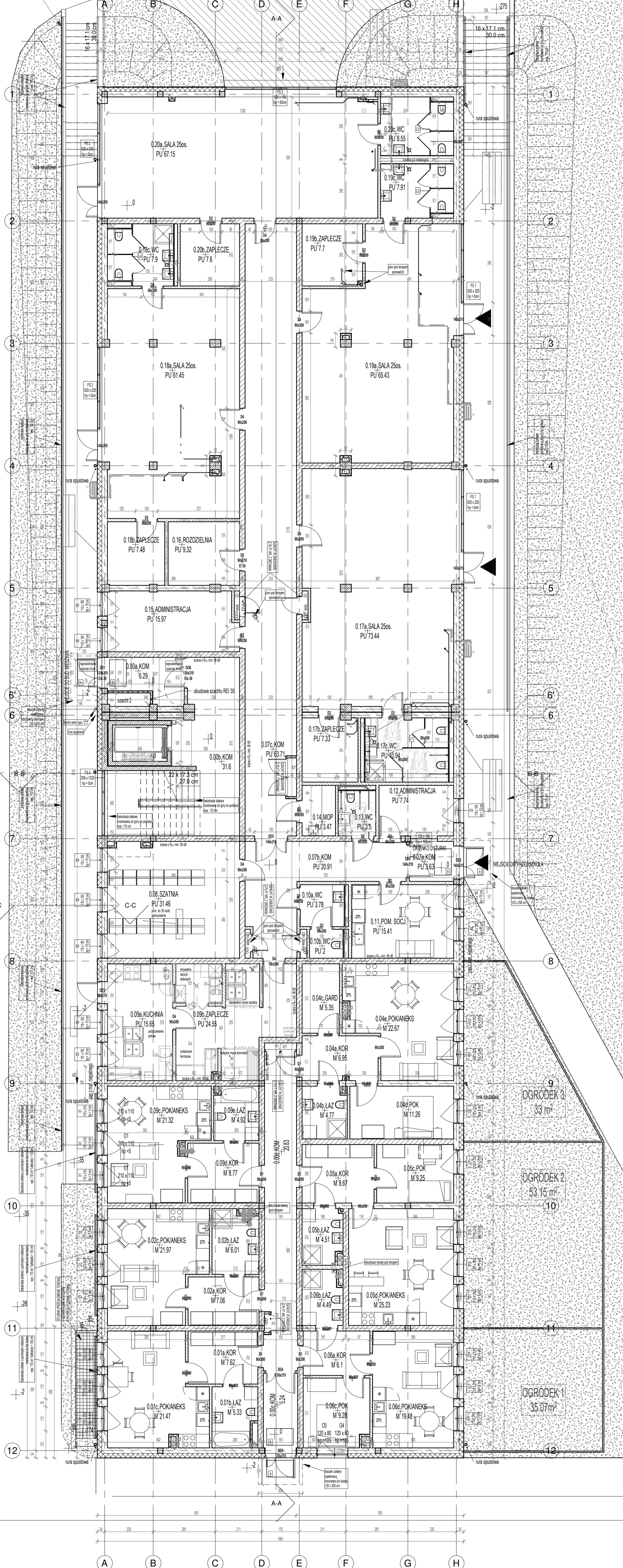

- LEGENDA MATERIAŁY**
- [-] BŁOK SUKUTYWY GR. 25/30/04
 - [-] BŁOK SUKUTYWY KĄLI GR. 25/30/04
 - [-] BŁOK SUKUTYWY GR. 25/30/04
 - [-] LEKRE SŁOIANI DZIAŁOWE
 - [-] ZŁOTOZIEMNY POCZYMOCZ
 - [-] ZŁOTOZIEMNY POCZYMOCZ
- ODMIANA**
- [-] KRYJEŁA ŻYWIŁA
 - [-] WYPOST. PODCZOJNY
 - [-] OGRZEWANIE CONOWIA
 - [-] HOPRANT WENTYLACYJNY 25/33
 - [-] ZWIĘZIENIA SUKUTYWY N.R. 30M
 - [-] W SZER. CZ.1 GOSI. (POLNIE)
 - [-] WYWERCAJĄCA ŻEMENTYZA
 - [-] WYWERCAJĄCA WENTYLACYJNA

UNIK: 1. Wszelkie roboty należy wykonać zgodnie z Polskim Normami i Warunkami technicznymi...
2. Wszelkie elementy konstrukcyjne należy przyjmować według powyższych...
3. Wszelkie elementy konstrukcyjne należy przyjmować według powyższych...
4. Wszelkie elementy konstrukcyjne należy przyjmować według powyższych...

archimedia Archimedia Architects i Inżynierowie ul. Rybitwa 15 01-222 Warszawa tel. 22 672 33 33 e-mail: archimedia@archimedia.com.pl		Branża: ARCHITECTURA Nazwa projektu: URZĄD MIEJSKI W GNIĘZNE UL. LECHA 6 62-200 Inwestor: BUDYNEK MIESZKALNY Z PRZEDSZKOLEM W PARTERZE Lokalizacja inwestycji: UL. CYNIA Nazwa inwestycji: RZUT PARTERU Inwestor: mgr inż. arch. Krzysztof Jankuła Projektant: mgr inż. arch. Paweł Władysław Sprawdzający: mgr inż. arch. Paweł Władysław Opracowanie: SKALA 1:100 DATA 05.2022 Uwaga: INNE RYSY: A-02
-------------------------------------------------------------------------------------------------------------------------------------------------------------	--	----------------------------------------------------------------------------------------------------------------------------------------------------------------------------------------------------------------------------------------------------------------------------------------------------------------------------------------------------------------------------------------------------------------------------------------------------------------------------------------------------------

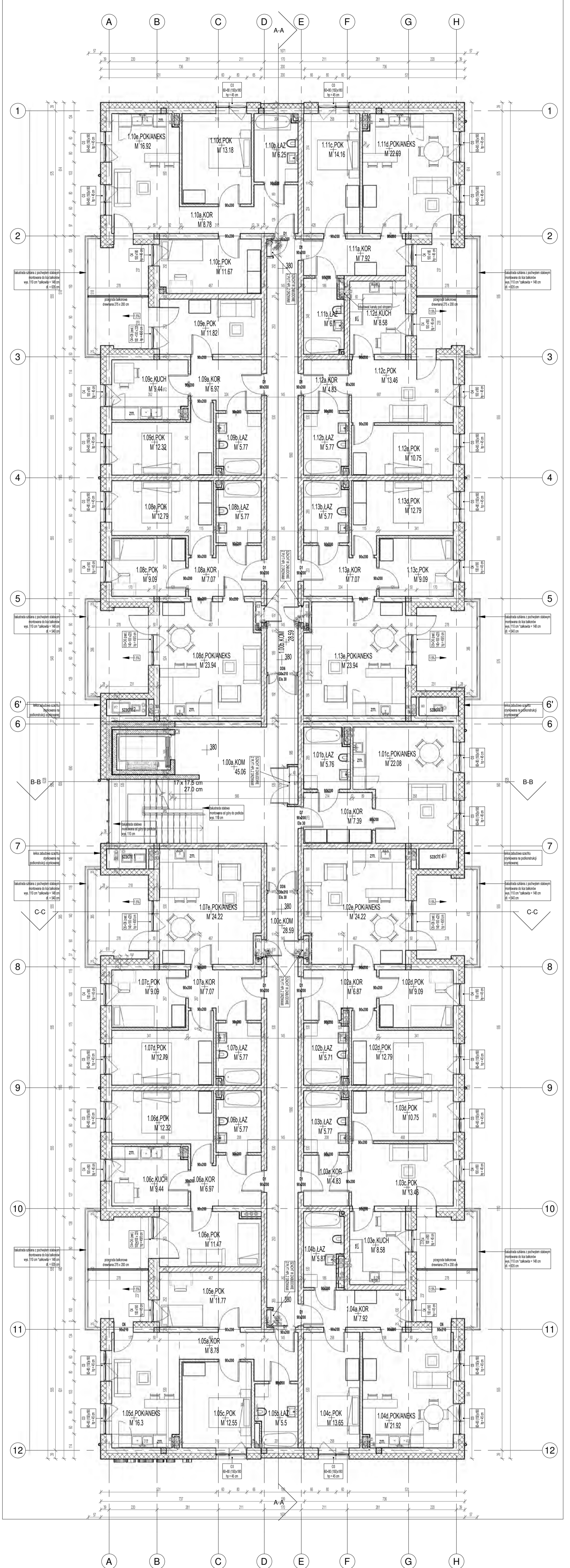

LEGENDA MATERIAŁY:

- ▨ BLOK SIŁKOWY GR. 25x20 CM
- ▨ SIATKA CEMENTOWA KAW. GR. 25x20 CM
- ▨ BLOK SIŁKOWY GR. 12x18x15 CM
- ▨ PŁYTY GIPSOWO-KARTONOWE
- ▨ KAMIEŃ
- ▨ CYNAMON
- ▨ KREWET
- ▨ BŁYTY POLICZKOWY
- ▨ ODPARNOSĆ SPOWADKA
- ▨ PRZESZKLO
- ▨ HYDROIZOLACJA WŁAZI
- ▨ WŁAZI W SZEROKI Z GĄSIĄDKA (POWĘZ.)
- ▨ WYBRZEŻENIE ŻEBROWANE
- ▨ WYBRZEŻENIE PŁASKIE
- ▨ WYBRZEŻENIE TŁUMIĄCE

ORIENTACJA

UWAGI:

1. Wszystkie elementy wykonania zgodnie z Projektem Technicznym.
2. Wymagania techniczne w zakresie wykończenia prac, które nie są określone w Projektie Technicznym, należy ustalać zgodnie z Rozządzeniem Ministra Infrastruktury z dnia 22.07.2015r. w sprawie sposobu wykończenia prac budowlanych, w szczególności w zakresie sposobu wykończenia prac budowlanych, w szczególności w zakresie sposobu wykończenia prac budowlanych.
3. Wszystkie elementy wykonane zgodnie z Projektem Technicznym, które nie są określone w Rozządzeniu Ministra Infrastruktury z dnia 22.07.2015r. w sprawie sposobu wykończenia prac budowlanych, w szczególności w zakresie sposobu wykończenia prac budowlanych.

<p>Archimedia ul. Dąbrowskiego 11 00-720 Warszawa Tel: 22 638 00 70 E-mail: biuro@archimedia.com.pl</p>	<p>Projekt Budowlany - Zamiatany</p>	<p>Archimedia Architects i Inżynierowie ul. Dąbrowskiego 11 00-720 Warszawa Tel: 22 638 00 70 E-mail: biuro@archimedia.com.pl</p>	<p>Urząd Miejski w Gnieźnie ul. Lecha 6, 62-200 Gnieźno</p>
<p>Projekt Budowlany - Zamiatany</p>		<p>Urząd Miejski w Gnieźnie ul. Lecha 6, 62-200 Gnieźno</p>	
<p>BUDYNEK MIESZKALNY Z PRZEDSZKOLEM W PARTERZE</p>			
<p>UL. CYNIA</p>			
<p>DZIAŁKI NR 91/1, 98, 92, 93, 96 ARK. 76 ORGBP 0001 GNEZNO</p>			
<p>RZUT PIĘTRA 1</p>			
<p>PROJEKTANTA: Archimedia</p>		<p>DATA: 05.2022</p>	
<p>PRACOWNIA: Archimedia</p>		<p>SKALA: 1 : 100</p>	
<p>INFORMACJE: Projektant: mgr inż. Michał Jankowski, Projektant: mgr inż. Michał Jankowski, Projektant: mgr inż. Michał Jankowski</p>			

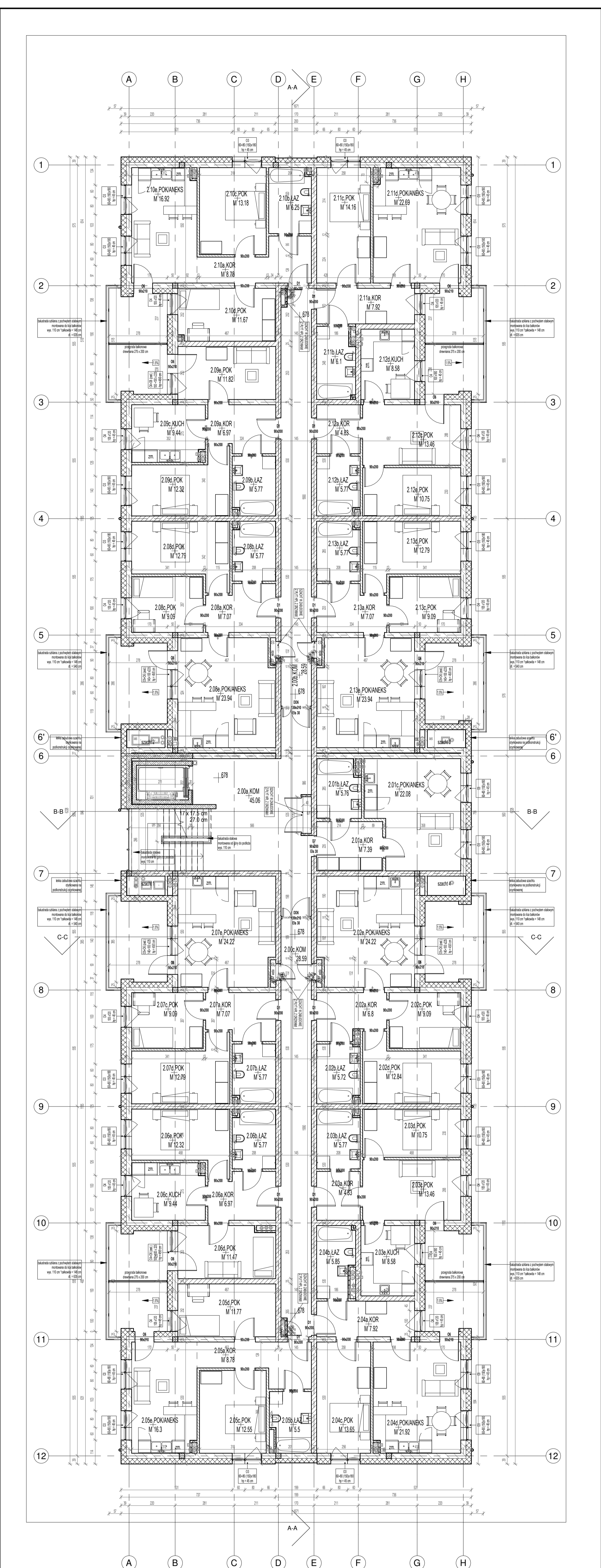

LEGENDA MATERIAŁY:

- CIEGŁA SYLIKACYJNA GR 25/21/20,4
- CIEGŁA CERAMICZNA GR 12/LUB 15/10
- BETON
- GIPS
- SZPACHA
- MAIOWANIE
- LAK
- DREWNO

ODCZYTNIK:

KANAL ZŁAZKI
 WYŚCIEPLENIE
 WYŚCIEPLENIE
 WYŚCIEPLENIE
 WYŚCIEPLENIE

ORIENTACJA

Wskazanie kierunku północnego

UWAGI

- Wszystkie roboty należy wykonywać zgodnie z Polskim Normami. Należy zwrócić uwagę na warunki iść budowlanych. Planowany proszek i inne wymagania. Będą one sprawdzane na etapie wykonania. Odbył się projekt i należy skonsultować z projektantem. Należy wykonać wszystkie elementy wyodrębnione w szczegółach. Należy wykonać wszystkie elementy w szczegółach. Należy wykonać wszystkie elementy w szczegółach.
- Wszystkie elementy konstrukcyjne należy wykonać według projektu i zgodnie z normami. Należy wykonać wszystkie elementy konstrukcyjne zgodnie z normami. Należy wykonać wszystkie elementy konstrukcyjne zgodnie z normami.
- Wszystkie elementy konstrukcyjne należy wykonać zgodnie z normami. Należy wykonać wszystkie elementy konstrukcyjne zgodnie z normami. Należy wykonać wszystkie elementy konstrukcyjne zgodnie z normami.

archimedia Archimedia Architekti i Inżynierowie ul. Chałubińskiego 1-13, 62-208 tel. 71 76 82 70 e-mail: archimedia@archimedia.com.pl	Branża: ARCHITEKTURA Stadium: dokumentacja Projekt: PROJEKT BUDOWLANY - ZAMIENNY
Inwestor: URZĄD MIEJSKI W GNEZNIU UL. LECHA 6, 62-200	Nazwa inwestycji: BUDYNEK MIESZKALNY Z PRZEDSZKOLEM W PARTERZE
Lokalizacja inwestycji: UL. CYWISA	Działka nr 9/1, 9/2, 9/3, 9/6, 9/7, 9/8, 9/9, 9/10, 9/11, 9/12, 9/13, 9/14, 9/15, 9/16, 9/17, 9/18, 9/19, 9/20, 9/21, 9/22, 9/23, 9/24, 9/25, 9/26, 9/27, 9/28, 9/29, 9/30, 9/31, 9/32, 9/33, 9/34, 9/35, 9/36, 9/37, 9/38, 9/39, 9/40, 9/41, 9/42, 9/43, 9/44, 9/45, 9/46, 9/47, 9/48, 9/49, 9/50, 9/51, 9/52, 9/53, 9/54, 9/55, 9/56, 9/57, 9/58, 9/59, 9/60, 9/61, 9/62, 9/63, 9/64, 9/65, 9/66, 9/67, 9/68, 9/69, 9/70, 9/71, 9/72, 9/73, 9/74, 9/75, 9/76, 9/77, 9/78, 9/79, 9/80, 9/81, 9/82, 9/83, 9/84, 9/85, 9/86, 9/87, 9/88, 9/89, 9/90, 9/91, 9/92, 9/93, 9/94, 9/95, 9/96, 9/97, 9/98, 9/99, 9/100

Nazwa rysunku: RZUT PIĘTNO 2 Projektant: RZUT PIĘTNO 2 Data: 05.2022 Skala: 1:100 Inżynier: A-04	Nazwa projektu: PROJEKT BUDOWLANY - ZAMIENNY Stadium: dokumentacja Branża: ARCHITEKTURA Nazwa rysunku: RZUT PIĘTNO 2 Projektant: RZUT PIĘTNO 2 Data: 05.2022 Skala: 1:100 Inżynier: A-04
-------------------------------------------------------------------------------------------------------------------------------------------------	-----------------------------------------------------------------------------------------------------------------------------------------------------------------------------------------------------------------------------------------------------------------------

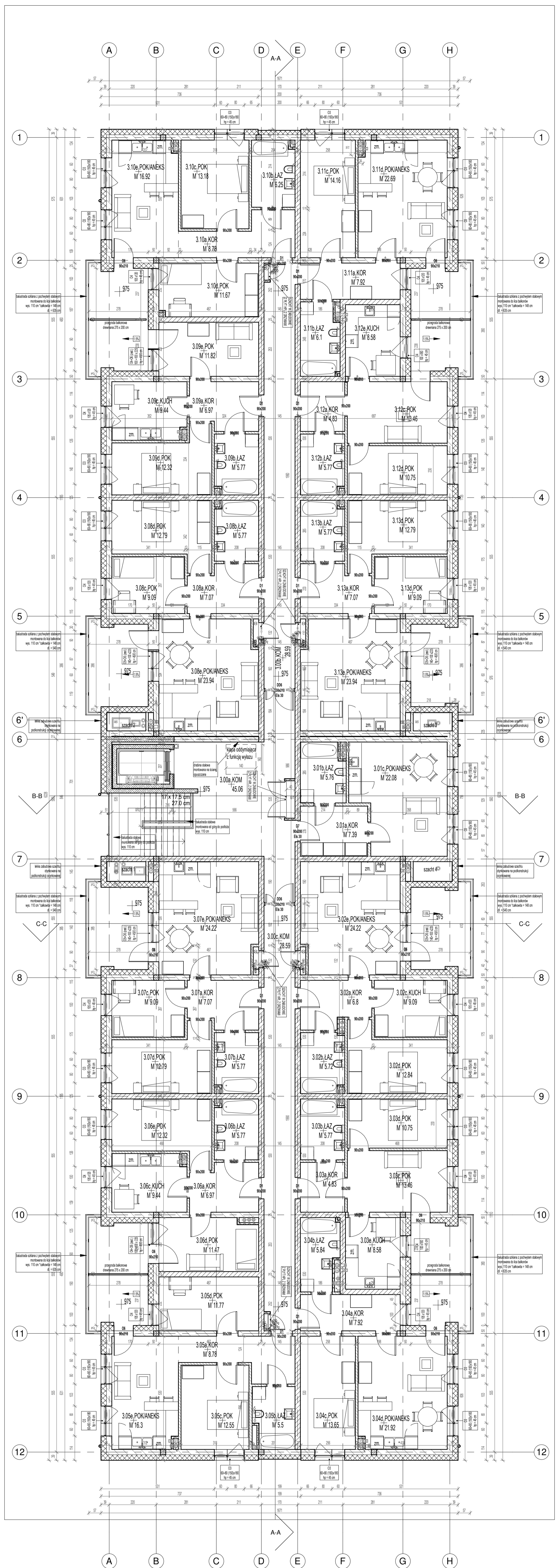

LEGENDA MATERIAŁY:	
	BLOK SKALKIOWY GR 25/020 CM
	BLUK SŁYKOWY 6x12x24 CM
	1. Wypełnienie: wstęgi, wykładanie: płytki ceramiki
	2. Wypełnienie: wstęgi, wykładanie: płytki ceramiki
	3. Wypełnienie: wstęgi, wykładanie: płytki ceramiki
	4. Wypełnienie: wstęgi, wykładanie: płytki ceramiki
	5. Wypełnienie: wstęgi, wykładanie: płytki ceramiki
	6. Wypełnienie: wstęgi, wykładanie: płytki ceramiki
	7. Wypełnienie: wstęgi, wykładanie: płytki ceramiki
	8. Wypełnienie: wstęgi, wykładanie: płytki ceramiki
	9. Wypełnienie: wstęgi, wykładanie: płytki ceramiki
	10. Wypełnienie: wstęgi, wykładanie: płytki ceramiki
	11. Wypełnienie: wstęgi, wykładanie: płytki ceramiki
	12. Wypełnienie: wstęgi, wykładanie: płytki ceramiki

UMIACE:	
	1. Wypełnienie: wstęgi, wykładanie: płytki ceramiki
	2. Wypełnienie: wstęgi, wykładanie: płytki ceramiki
	3. Wypełnienie: wstęgi, wykładanie: płytki ceramiki
	4. Wypełnienie: wstęgi, wykładanie: płytki ceramiki
	5. Wypełnienie: wstęgi, wykładanie: płytki ceramiki
	6. Wypełnienie: wstęgi, wykładanie: płytki ceramiki
	7. Wypełnienie: wstęgi, wykładanie: płytki ceramiki
	8. Wypełnienie: wstęgi, wykładanie: płytki ceramiki
	9. Wypełnienie: wstęgi, wykładanie: płytki ceramiki
	10. Wypełnienie: wstęgi, wykładanie: płytki ceramiki
	11. Wypełnienie: wstęgi, wykładanie: płytki ceramiki
	12. Wypełnienie: wstęgi, wykładanie: płytki ceramiki

Archimedia Architects i Inżynierowie	ul. Cymasa 6, 01-644 Warszawa
tel: +48 22 622 20 6	tel: +48 22 622 20 6
www.archimedia.com.pl	www.archimedia.com.pl
Projekt Budowlany - Zamiatany	
URZĄD MIEJSKI W GNIĘZDZIE UL. LECHA 6, 62-200	

Archimedia Architects i Inżynierowie	ul. Cymasa 6, 01-644 Warszawa
tel: +48 22 622 20 6	tel: +48 22 622 20 6
www.archimedia.com.pl	www.archimedia.com.pl
Projekt Budowlany - Zamiatany	
URZĄD MIEJSKI W GNIĘZDZIE UL. LECHA 6, 62-200	

Archimedia Architects i Inżynierowie	ul. Cymasa 6, 01-644 Warszawa
tel: +48 22 622 20 6	tel: +48 22 622 20 6
www.archimedia.com.pl	www.archimedia.com.pl
Projekt Budowlany - Zamiatany	
URZĄD MIEJSKI W GNIĘZDZIE UL. LECHA 6, 62-200	

Archimedia Architects i Inżynierowie	ul. Cymasa 6, 01-644 Warszawa
tel: +48 22 622 20 6	tel: +48 22 622 20 6
www.archimedia.com.pl	www.archimedia.com.pl
Projekt Budowlany - Zamiatany	
URZĄD MIEJSKI W GNIĘZDZIE UL. LECHA 6, 62-200	